朝鮮日報 夕刊

本紙特刊並二十二面

濁浪滔天! 暴威益凶!

慶尚

舊居는濁浪에失影 三千九百露宿民

男負女戴코飢寒으로呼哭

慘絶! 三浪津災民

【二十三日午前十時三浪津에서 本社特派員吳在東發電】 폭우와폭풍은 작고계속하야 내리는중인데 삼랑진역과 삼랑진뒷산에 피난민중의 리재민들은 울고부르지지는바 더욱이늙은이와 어린이들의 처위와주림으로 떨고잇는 정경은 눈물을제절로 짜어낸다

침수된 가옥은거의 전부도괴되여 형용조차알수업스며 삼랑진역일대의 피난민만으로도 칠백구십호에 삼천구백명이나된다 밀양구청에서는 한사람압헤 쌀두홉식과 나무조금식을 배급하나 미처구급이와전히못되는형편이며 서급한 구호를기다리고잇는중이다

본사구호반은 위험을 무릅쓰고 물금(勿禁)으로 출동하얏는데 아즉회보가 업스므로 그곳소식은불명하다

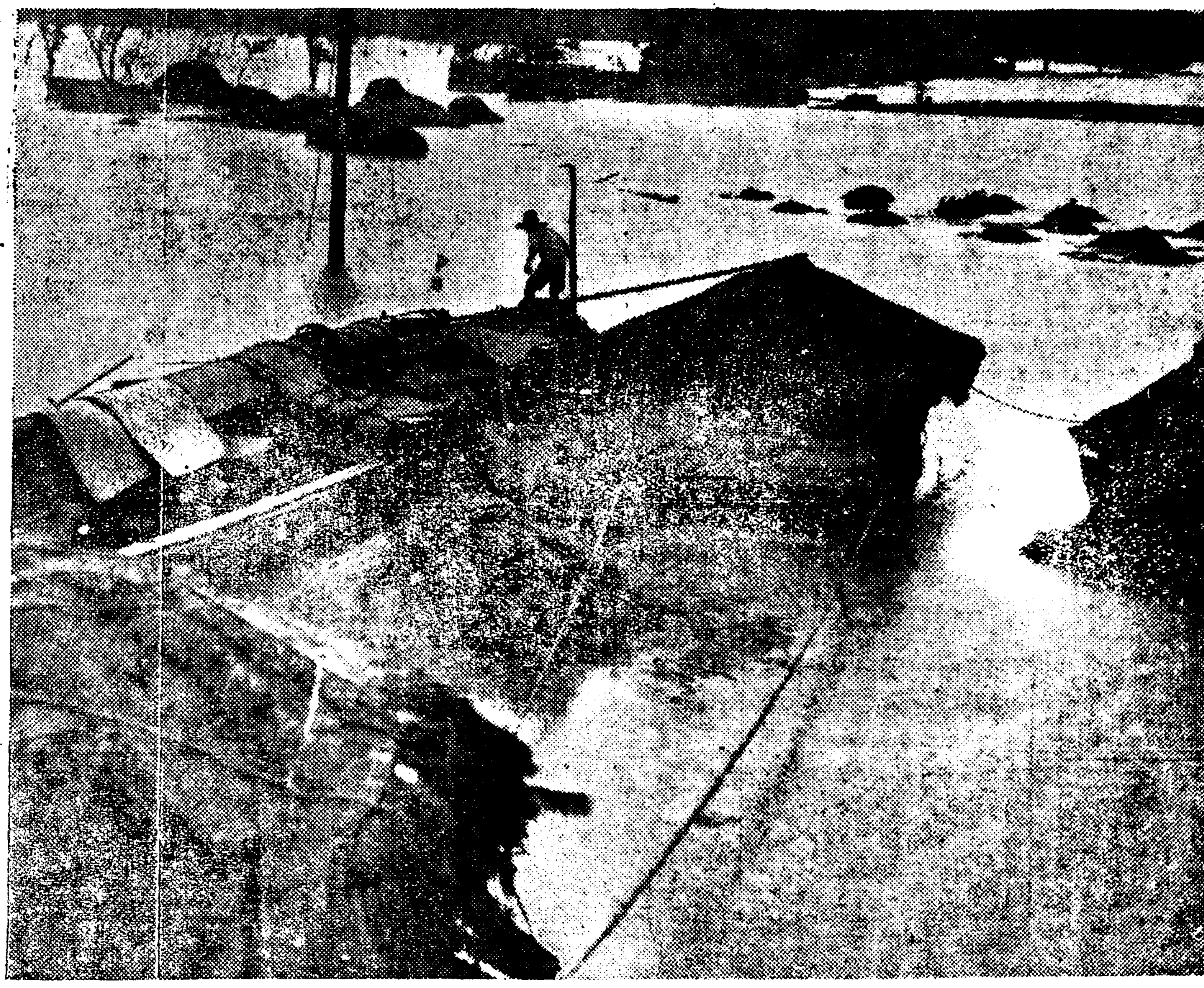

寫眞은三浪津附近浸水家屋 本社特派員吳在東撮影

麥島二千餘住民 決死隊가渡船救出

【電通釜山電話】 고립무원의 상태에 빠저잇는 맥도(麥島)의 이재민을 구출하기위하야 경남(慶南)도당국에서는 이십이일밤 철야하야 그선후책을강구하든중 이십삼일오전다섯시 오십명으로 조직된 소방원(消防員)결사대가 팔척의목선에 분승하고 식료품 의료품등을만재하고 휩쓸니는 탁류를겨우건너 동도에도착하야 이천오백여명의 주민을 무사히 구출하엿다

海軍卄名派遣

【鎭海電話】 이십이일밤 관수(關水)경남도지사의 일홈으로 해군파견을 진해요항부(鎭海要港部)에 청천하엿다 그리하야 이십삼일 이른아츰 동요항부로부터 기정(汽艇)오척과 수병이십명을 진영에특파하엿다 일방철도당국은 이십이일림시렬차를 특발하야 오십의량화차에 토랑(土囊)목재 기타식량품을 만재하고 현장에급행엿다

水災原因調査次 技師를派遣

금번수해에 특히주목되는 점은 각지가 작년이상으로 증수를보아 가는곳마다 피해의직접원인은 수리조합이며 하천의제방결괴에의한것이 현저하야 지방피해민들도 이에대한 불평이자못놉흔데 이에대하야 당국에서도 심상치안는일로녁이고 일반 로목관계의 조사를신중히 하기로되엿다 그리하야 총독부내무국에서는 토목과기사를 호남파 령남각수해지로 파견하엿다 즉 이십일일은 본간(本間)기사가 락동강 방면으로 출장하엿섯고 고권(高田)기사는 영산강(榮山江)연안으로출장한뒤에다시 이십삼일오후에 후지(厚地)기사등사명을 락동강연안으로 증파하고 그외의네명의 기사를영산강방면으로파견하야하천과제방을중심으로하야근본적으로수해의원인과대책을조사하리라한다

遞信系統大混亂

仁川、元山、迂廻로南北을連絡

關釜、關麗、連絡杜絶

경부선(京釜線)이발서사흘동안이나 불통되여그러고도 당분간은복구될 가망이업고 일방으로 련일의낫븐 일기로말미암아 일본내지와 조선과의 련락정기항공편(定期航空便)의운항도휴지하게되엇슴으로 공중으로나 륙지로나 일본내지와조선과의 련락은아주 끈처버렷다

일본내지와 조선사이에 왕복하는 우편물일체는 오도가도할수업시 부산대구에서 적체되어잇다 체신당국에서는이에 대한 방책을 연구하야먼저 이십이일낫부터 겨우개통된 호남선(湖南線)을리용하야려수(麗水)경유로일본내지와조선과의련락우편체송선을림시개시하기로되엇든지음에 또다시 이십삼일새벽부터호남선이불통하게되엇슴으로이제는륙상운수(陸上運輸)에만 의뢰할수업게되어 해륙두길로 취하기로하고 다음과가티해상체송(海上遞送)에 주력을 드리기로되엇다——

▲호남선이 개통될경우에는 려수와 하관(下關)사이에 하로에 일왕복의 선편을리용하고 관부(關釜)련락선으로 부산경유로 부산、려수사이에 하로 두왕복 선편을 리용하기로한다

그러코 이가운데 어느것이든지 시간을 마출수잇는 우편을 적재하기로 되엇는데 이십이일밤에는 부산、려수사이에 폭우로말미암아 정기선편도 끈처젓다

▲호남선이회복될가망이업는경우에는 [illegible] 는정기선편을 리용하야 중부및 서조선 지방으로가는 우편을체송하고 부산을떠나원산(元山)에다이는 정기선편을 리용하야 북조선지방으로 가는우편물을 실어보내기도한다

南道災民救護進行

本社員八名出動

現地의支局과協力救護

령남과 호남량처의 수재를조사하고 리재동포를 위문하기위하야 본사에서 사원을 량처에특파하엿다 함과 리재동포를 구제 하기위하야 본사에서 솔선하야 그 사업에 착수하엿다함은 작지보도와갓거니와 이에향응하야 구제금품의 자진 의연이 답지함은 실로 사회애(社會愛)의 발로라할지오 본사또한 감격하야 마지안는 바이다 이에 본사에서는 이미 재지를향하야 출발한 사원네명 이외에 이십이일밤과 이십삼일낫차로 다음과가치 네명의 사원을 또 파견하야 구제사업을 계속진행 하는바 본사원 팔명은 각각 수재지방에 이르러 그곳 본사지국장과 상의하야 구호반(救護班)을 조직하야 활동하기로되얏다

◇羅州方面 金麟伊 嚴尙燮

◇龜浦方面 文錫俊 黃大鵬

乙丑年水位記錄 二米突以上突破

洛東江水位로써最高記錄

水組損害만三千萬圓

역습해오는 폭풍우로 인하야재지의 참상은보도 회수를거듭할 때마다 더욱 심각하야피해지역은 점점확대되고잇다 그중에서도 경상남북도의 낙동강 연안일대의 피해는가장심하야 이십이일밤 현재역우량은 오백십사「미리」를 보엿고 귀포(龜浦)의낙동강의수위는 대정십사년 홍수와 작년홍수 때에 비하야 이미둘이상이나터노파서 륙미돌 오십「센치」에 달하야 락동강 수위의 공전의 최고기록을 지엿다연안의 각 수리조합과 부락은 거진전멸상태에 빠저서그 피해액은삼천만원을 넘을모양이다 각기관이 총동원하야 재민구제 응급복구등에 맹활동을 계속중이나 비가계속하야 언제감소될지 아직은 가망이 보이지 안는다고한다 경상남북도 전라남북도로부터 경무국에도착한 보고에 의하면 이십삼일 오전열시까지 판명된 피해상황은 대략아래와 갓다

▲死者一三▲行衛不明八▲家屋倒壞二八八▲家屋浸水九、八七二▲田畑浸水一四、一二四町步▲橋梁二

鐵道六線尚不通

復舊할餘望尚今遼遠

이십삼일 오전아홉시 현재철도국입전의철도 피해 상황은다음 과갓다

◇京釜線

(一) 勿禁龜浦間、釜山起點二八粁附近、線路約一粁流失、但洛東江은目下減水中

◇湖南線

(一) 林谷、松汀里間、大田起點一八五粁附近築堤約二十米間崩壞、復舊希望은 二十三日午前十時

(二) 三鄕、任城里間、大田起點二五〇粁附近築堤約二十米崩壞、復舊希望은 二十三日正午

◇慶全南部線

(一) 三浪津、進永間全部浸水不通、開通希望不明

(二) 馬山晉州間全部浸水、不通、開通希望不明

◇慶全北部線

(一) 南原周生間裡里起點八八粁附近線路浸水、不通、開通希望不明

(二) 五柳築洞間、裡里起點六一粁附近築堤崩壞、不通、開通希望二十三日午前十一時

◇東海中部線

(一) 土方金丈間、土方第一號橋梁北行場內附近一帶에浸水、不通、復舊希望不明

(二) 毛火虎溪間、慶州起點三十粁附近浸水、切取崩壞、不通、開通希望不明

◇南鐵線

寶城得粮間、得粮隧道入口崩壞線路埋沒、復舊約二日間을要한다는通知가잇다

◇京釜線

▲京城釜山間第一、第二列車(히까리)는運轉休止

▲第三、第四、第五、第六列車、三浪津折返運轉

▲第七、第列車、大邱折返運轉

◇東海中部線

▲大邱慶州間은平常대로運轉

▲慶州浦項間은運轉中止

電車가脫線

이십삼일 오후한시 오십오분경에서대문행(西大門行)전차이백오십사호가종로네거리화신상회압 정류장에서다가 다시교차점을 건너는데 운전수가압바퀴만서대문행궤도에 드려섯슬때에「포인트」를 잘못자버서 뒷바퀴는 남대문으로향하는궤도로 드려서서 그만갈바겨 탈선하엿다 이로인하야 동대문으로부터 서대문으로가는 전차는 일시불통이되엿스나 인명의피해는 업섯다

號外四次發行

本社에서는 南道水災로 二十二日에兩次、二十三日에兩次 前後四次의 不再錄號外를發行하엿습니다

全羅

二層屋蓋도猶不足 濁浪이滔滔呑盡

榮山浦市街는全市가浸水

發電所도危機切迫

【光州支局廿三日午前十一時四十二分發特電】 영산포(榮山浦)는전시가가 거의전부 침수되엇다 라주군금천면신가리(羅州郡金川面新加里)의배호부락은교통이 와전히두절 되어소식을알길이업고영산교(榮山橋)도겨우이척밧게 남지아니 하엿다 영산강(榮山江)은각각으로증수하야십미돌십(一〇米突一〇)에달하엿는데 압호로이미 돌이 더증수되거나 또는제방이 파궤되다면 영산포(榮山浦)의 발전소(發電所)도 침수가되여 그 배전구역(配電區域)인 광주(光州) 라주(羅州) 곡성(谷城) 령광(靈光) 순창(淳昌) 남원(南原)등지 육개군은 당장에암흑세계로 되어바릴우려가 잇서 박금필사적으로 박비공사를하고잇는데 두발전소의 운명을좌우할 제방은 겨우일메돌의증수여유가 남엇슬뿐이다。

그리고 압호로 일척만더증수가되면 전신、전화가 전부불통될 터이다。

수천명의 피난민은 뒷산에피난하고잇는데 심한곳은 이층집웅까지침수가되엿다

비는 계속하야 나리는중임으로 영산포(榮山浦)는각각으로위험상태에빠저가고잇다。

忠淸

太田市內도浸水

洑와水泳場둑이터저서

柳川平野泥海化

【二十三日午後一時 大田支局電話】 지난십팔일이래로계속하야오든비는 이십이일 오전에이르러 잠시멈추엇다가 오후부터 다시계속하야 오기시작 하는데 폭우로화하야 이십이일 밤새도록와서 이십삼일 새벽네시경에 이르러서는 대전군청과 대전고등녀학교사이에잇는보(洑)가터저서춘일정(春日町)이정목일부와삼정목 일부는 침수되여삼백호가 물속에드러섯스며 중화교압보가 또터저서 대흥정(大興町)은전부가침수되얏다

오전아홉시경에이르러서는대사정(大寺町)의수영장(水泳場)이터저서 대사정일부와 서정(西町)이전부침수되얏다류천평야(柳川平野)는전부침수되여도작(稻作)은전부흙물속에 잠겨버렷고 대전천(大田川)에잇는중교(中橋)는곳류실이될듯한위험한중에잇서대흥정주민[illegible]부와 경찰서헌병대 소방조등과주민약이삼천명이총동원하야 경계중이나그래도안되겟서서마츰내팔십련대의군대가출동하야 경계중이다

주민들은 남녀로소가 살림사리를 서로몰고 비오는속에갈팡질팡하며 피난처를 찻느라고대혼잡을 이루엇고 부녀자와아동은 울고부르지저 눈에보이는바가 모다처량한것뿐이다

南道水災救濟金品 (二)

現金合計 一千八百五十餘圓

物品合計 七千六百七十五點

◇金錢之部

一金三百圓也	竹添町	崔昌學
一金三百圓也	竹添町	金基德
一金百圓也	長橋町	朴基石
一金五十圓也	水下町	金漢奎
一金五十圓也	長橋町	李鍾奭
一金三十圓也	苑洞	成樂憲
一金十圓也	大陸商會	金永基
一金五圓也	冷洞	金秉勳
一金四圓也	樂園會館	富子
一金二圓五錢也	淸進洞	韓京善

合計八百五十一圓五錢也

累計一千八百五十一圓五錢也

◇物品之部 (如何한物品이든지單位를點으로計함)

白米	十俵	長橋町 朴基佑
령신환	六百包	朝鮮賣藥株式會社
胸痛立止散	百包	
通治瀉痢丸	百包	鍾路三 慈善堂藥房
兒保	百包	
沃度丁幾	一폰三	鍾路 三省堂藥房
靈蘇丸	五百包	朝鮮商會
腫仙膏	三百包	
靈神丸	六百包	天一藥房
趙膏藥	二百包	
가오루	千包	本町四 木村藥房
仁丹齒磨	二百包	
아스라ー	二百包	
赤玉固腸丸	千包	樂天堂
樂天堂藥水	五百瓶	
百中(胃腸藥)	二百包	模範賣藥商會
固腸丸	二百包	
仁丹	千包	新井藥房
胃散	百包	
主젼散	百包	
靈神丸	二百包	和泉町 同和藥房
白應膏	百包	
衣類	百八十點	安國洞禮拜堂
衣類	八十五點	水標町禮拜堂
衣類	二十點	勝洞禮拜堂
衣類	三十五點	貞洞禮拜堂
衣類	二十點	宗橋禮拜堂
衣類	二十點	淸進洞 韓京善

合計七千六百七十一點

나치스의對墺테로에 伊太利重大決意

베니스友好會談에도不拘코 伊獨對立은去去益甚

뭇솔리니氏

【電通羅馬二十二日發】確聞한바에依하면 伊太利政府는 最近獨逸의 나치스가 依然히 墺地利에對하干涉을 加하고잇는데 對하야 極度로 激昂하야 墺地利 全土에亘하테로的行動의 即時中止保障을할用意가업다고하면 伊太利는 獨逸에對한 友誼的態度를放棄하야 獨逸로하야금 그가나갈대로 放任하여둘決意를 하엿다고한다. 그러고 官邊要人의말에依하면 伊太利는 나치스가 墺地利에서하는 政權於干涉行動에對하야 더 참을수업다하야 今後는 나치스의테로的行動은 伯林本部에 責任을 돌리지안코 모다 獨逸政府自身直接의責任으로서 問題方針이決定되엿다고한다 뭇솔리니와 돌푸스의 伊墺兩首相의密接한最近의關係를 이야기하는것으로 獨逸의對墺政策의强化에 伊太利가墺地利와 堅密히提携하는것이 看破되야 伊獨베니스會議의 友好的態度에도不拘코中歐의可憐한少女墺地利를 關繞하고獨伊의虎視眈眈한態度는 益益尖銳化하고잇는것은 歐洲의新黑點이라하야注目된다

伊政府機關紙 獨伊危機絕叫

힛틀러氏

【羅馬二十二日發聯合】前番의베니스會談結果나치스獨逸은 墺地利國內의테로行爲를停止할旨를誓約한데不拘코 其後墺國內의나치스暴狀이 不絕함으로지난七月二十一日伊政府機關紙주날·데·이탈리앤紙上에서 가이다主筆은 나치스黨員의 煽動運動은 獨逸, 伊太利兩國關係를 困難하게하는것이라고斷言하야 伊獨兩國間의 國交는바야흐로 斷絕危機에잇다고 極論하엿는데伊政府當局은 右報道에關하야 如左히言明하엿다

一、뭇솔리니首相은 무슨行動에 나간다고하더라도 他國과共同으로 獨政府에抗議를 提出하는程度일것이다

一、뭇솔리니首相은 今週末릿치오네別莊에 돌푸쓰首相과 會談을할터이나 何等行動에는 나가지안흘것이다

英國軍隊의 山海關演習問題 容易解決豫想

廿六日頃交涉開始

【北平二十二日發聯合】英國駐屯軍이 山海關을中心으로滿洲國領土內에서의 演習은目下兩國駐屯軍間에 折衝中인데北平에서는 아즉外交交涉은되지안하엿다 오는二十五, 六日頃柴山武官이 大連會議後歸平함을 기다리어領事館을通하야正式으로交涉을 開始할터인데日本當局은이問題가紛糾하야深刻化하리라고는 念慮치안는模樣이다英國이滿洲國不承認에拘泥한다하더라도 長城線以北은以南과는判異하야그獨立政權이嚴然한것은 英國軍도認定치안흘수업슴으로 이런立場에서解決이반듯이困難치안흐리라는見解를가지고잇다 어떠케解決될것이냐 우리는 그리큰 問題라고도 困難한問題라고도생각지안는다 米國은 每年靑島로가는故로問題가업스나 萬若佛國、伊國이秦皇島에避暑하면 當然問題가惹起될것이다

北平英公使館 非公式으로聲明

【北平二十二日發聯合】英國駐屯軍司令官의 演習自由通告에關하야 北平英國公使館에서는二十二日非公式으로 如左한聲明이잇섯다 이問題가일어난것은 英國軍隊가夏期山海關附近에서 텐트生活을하며 그사이에長城踏破演習을한關係인데 이것은 全然團匪事件協定에 依하야認定되여온權利이다 方今關東軍과 交涉中인즉未久에

興安省內에 今尙奴隷制度

【新京二十三日發聯合】一個月餘나管內를巡視한興安南分省諫爾甘蒙務局長은 意外에도管下에서奴隷制度가解除되지안흔現狀을 目擊하엿슴으로이러한社會制度가 存續하는것은 蒙古民族發展上은, 障碍가될뿐더러滿洲國建國精神에도 背反되는故로住民의 覺醒을促하야 一日이라도 速히該制度撤廢를企圖키로되엿다

日米態度如何로 豫備會談成否決定

外務海軍兩省서銳意調査 英米側主張도參酌

【電通東京電話】倫敦海軍軍縮豫備會談은 去十七日로써事實上失敗에歸하고 一旦休會하엿는데 今秋十月에再開하기로되엿스나 再開後의豫備會談에對하야 日本及米國政府가如何한具體的軍縮案을 提示할까가 關係國의重大한 注目의的이되엿다 特히一部에서는日本은現行制限比率五·五·三의 根本的廢棄가가장重大한問題로되여 他方에잇서英國傳統의大海軍計劃을 暗示하야友邦의護衛와濠洲安全保障同盟을 도집어낼것으로보다 또米國은明年會議에對하야 果然如何한具體的主張을 提議할는지 同會議가成功일까 失敗일까의 岐路으로될것으로 實히루-즈벨트大統領의政治的解決案에 달여잇는것으로 보모로 日本府當局에서도今後의 米國政府의 態度를 極히注目하고잇다 그리고明年會議에對한 日本態度는이미決定된軍縮原則

一、日本國防의 安全感을充足할것

一、國防自主權、軍備平等權의 根本的原則을確認할것

一、列國軍備의 現狀에對하야 公正妥當한實質的 軍備를行할것

等의根本趣旨에 立脚하야公正且實行可能한 軍縮新提案을할여고目下 外務、海軍兩當局間에서銳意그目的 方面의研究에 努力하는데 明年의會議에對하야는日本으로서는 될수잇는대로決裂을바라는것이 안이오 英米等이誠意잇는 態度에나온다면日本側도 彼等公正한主張과新提案에 加味參酌치나 안흘까하는 根本的意見을 示하고잇슴으로此點에關하야도 明年의會議成否에對한 米國側의責任은 益益重大한것으로 觀測된다

『勞働爭議漸減은 一時的現象이다』

內務省調停法强力改正案을 來議會에提出할터

【電通東京電話】最近勞働爭議는 財界一部의活況에依하야事務擴張과 勞働運動界의國家的運動擡頭等의 原因에依하야從來尖銳化한 勞資間의對立關係는緩和되야 자못勞資協調機運이促進됨에따라 爭議發生件數는 數年前에比較하면 漸減傾向을보이고잇는데 內務省社會局에서는 이勞働爭議減少는景氣轉換期에잇는 一時的現象으로 事業界活況의繼續과가티爭議內容은 從來消極的인것으로부터 積極的要求에轉하야그 發生件數도 漸次增加할일이當然考慮됨으로이를抑制하야社會平和、産業協力의實績을엇기爲하야現行勞働爭議調停法의强力한運用을 趣旨로한改正案을來議會에提出하기로 決定하고곳 社會局立案을 엇는대로省議에 붓치고 一方豫算關係에서는 係官의增員、調停委員會의開催其他費用約十萬圓을 要求하기로되엿다

十大政綱實行 二十五日頃

【電通東京電話】現內閣의施政大綱을 中外에宣明한岡田首相은 政務官의任命其他組閣當面의 要務를于先完了하고政府의陣容整備를終了하엿슴으로오는 二十五日午後十時十五分東京驛發伊勢大廟、橿原神宮、桃山御陵、熱田神宮에參拜 新任奉告를하고 歸途御殿場에서 靜養中인元老西園寺公을訪問하고 親히組閣人事를述하는同時에 過日發明한現內閣의十大政綱에關하야 詳細히內容說明을 할豫定이다 即官紀를 肅正하야 憲法政治의眞髓에 全幅的努力을 다할所見을 披瀝하는同時에 一方前番開催한 五相會議의經過並結末을紹介하야 一九三五、六年의國際的危機에 直面할政府의根本方針特히 軍縮會議에對한日本의信念에關한 決意를述하야老公의諒解를 求하고 種種隔意업는懇談을할豫定인데 岡田首相은 歸京後直時三十一日閣議에서園公과의會見顚末을報告하는一方 現內閣의十大政綱을實行할 具體案의硏究立案에關하야各閣僚의 意見을聽取하고各相으로하여금速히具體案實現에着手하기를督勵할豫定이다 岡田首相은 諸政策 實現에關하여는 어데까지 든지愼重한態度를 取하야 모다閣議에서 充分檢討를 行하야必要한境遇에는 언제든지 臨時閣議를 隨時開催하야 遺憾업기를期할方針이다 곳까지 閣議中心主義로 臨하야特殊關係會議를맛하고 全閣僚協力下에非常時突破意氣를 表示하고잇슴은注目된다

民政黨에서도 選擧準備에着手

萬一의境遇에備코저

【電通東京電話】民政黨側에서는 前議會以來의懸案인臨時議會召集問題에 關하여는岡田內閣은 成立當初그準備가整頓되지안흔 理由로 이를召集치안하는 關係로米穀、蠶絲其他諸般政策의 具體化는 오는通常議會로 넘어갈것으로보고잇다 그러나他方政友會의現狀으로推測하야 當然來議會는解散을免키어려우리라는 見解와또政友會는只今 床次、山崎、內田三氏의 入閣除名等에 依하야動搖하고잇슴으로 或은來議會는解散치안코 通過될지도모른다는두가지 見解가잇다 그러나民政黨으로서는 政友會가이미岡田內閣에 對하야 反對態度를 表明하야 選擧準備에着手하고 잇는以上 來議會解散은 免할수업다는 見地에서同黨도 選擧準備에 着手할것이라 하야 幹部側에서 서로意見交換을한後 中央、地方을通하야 選擧準備에遺憾업기를 期하고잇다 이리하야 一方에서는 政府와密接한連絡을取하야 黨의成案事項을 現內閣에進言하야 實現

列國空軍擴張은 軍縮會議에大反映

海軍當局서深甚注意

【電通倫敦電話】征空權下에잇는 艦隊決戰을 任務하는 米國의大空軍擴張計劃並佛國의 大空軍에對抗하기爲하야 從來空軍의縮少를主張하여오든 英國도空軍擴張은 不得已하다하야大大的으로 擴張計劃을樹立하라는機運이濃厚하여젓다 이리하야 只今世界列强은海軍擴張과竝行하야 空軍擴張에沒頭하야明年에切迫한 海軍軍縮을牽制하려는態度를 表示하고잇다 이가튼狀態는 반듯이海軍軍縮討議에 空軍力을反映하라는結果를招來하는것이라하야 海軍當局은深甚한注意를다하야 列國의行動을警戒하고잇다그리하야明年의海軍軍縮에空軍問題를提出하는나라가잇다고하면亦是英國일것이다 무슨까닭인고하면英國은恒常佛國空軍에脅威를맛는同時에 米國의海空軍共同作戰에異常한關心을拂하야 通商戰保護立場에서 空軍問題解決을要望하고잇는까닭이다 即그態度는 一九三四年度空軍豫算說明에當하야 空軍大臣이軍縮會議에言及하야 如左이論述한것을보더라도 容易히想像할수잇다 政府는 努力을繼續하엿스나 아즉 一個의軍縮協成도 成立되지못하고 空軍軍備縮小에關하야 主唱하는英國政策은이미屢次議會에論述된것에依하야明白하다 常設軍縮委員會에서 다시効果잇는成案을 어들때까지 英國은空軍軍備競爭을如何든避하기爲하야主要列國의第一線勢力에均等勢力을附與하기에 努力하엿다 이에依하야現在英國보다월신優勢한他國의空軍勢力을英國의 程度까지引下식히든지或은各國이 同意하는限度까지縮少하야 軍備協定의成功을獲得하기를特히志望한다

第二回五相會議 廿四日閣議後에

【電通東京電話】岡田首相은前日五相會議를 開催하고오는軍縮會議에 處할日本政府의態度를 決定키爲하야 齋藤內閣時代의 五相會議의經過內容을聽取한바잇섯는데 다시第二回五相會議를 開催하고繼續하야關係閣僚로부터 報告를求하기로되야 二十四日定例閣議散會後廣田外相、藤井藏相、林陸相大角海相을남게하야 第二回五相會議를開催하기로되엿다

南朝鮮水災에關한 今井田總監談

各機關의 調査報告에依하면南朝鮮의 水害는豫想外에激甚하야 現地狀況報告를기대리여今夜나 明朝水害地現場에視察을갈豫定이다 對策으로는 罹災民救護를 第一義로現地機關에서 應急措置에萬全의策을期할터인데 每年國際幹線鐵道가며칠식不通케되면 體面에도關係되는故로 水害地現狀을充分檢討하야 缺陷을硏究한後恒久的對策을 樹立하야水禍를버서날方法을講究치안하면 안될터 災害復舊에 關하여는調査가아즉안되엿슴으로 알수업스나緊急한것은第二豫備金에서緊急支出할것은 勿論其他는明年度豫算에計上要求하기로될터이다

米洲罷業騷動의그後

씨아틀稅關서 汽船出帆禁止

乘組員의不足으로

【桑港外電二十一日發】外電에依하면 二十一日 東洋을向하야 出帆豫定이든 말라汽船푸레시덴트·푸란트號에 對하야 出帆禁止를命하엿다 이것은海員組合의罷業에依하야 航海法에依한 政府容認의乘組員이적어서 難航할危險이잇다고認定한까닭이다

圓滿解決은遷延

【桑港二十一日發】別項 船主側聲明은 從來罷業許容치안흔關係로交涉權을 드되여承認한것으로 無期的妥協이라고認定되나 海員關係組合에서 二十日외共同委員會開催後發表한要旨에依하면 會社統制下에잇는 雇傭者를組合員으로統一下에 둘일을强調하야 今日發表된船主側聲明內容에는 一言도抵觸치안하엿다 萬若雇傭者側聲明이聲明文中에包含되엿다고하면 圓滿

船主側聲明書

【桑港廿一日發】桑港海運業聯盟에서는 船主側은 今日如左한 聲明을 發表하엿다 使用者側은 左외二點을要請하엿다

(一) 罷業人夫와의意見相違는이미 大統領이 任命한調停委員會에 一任하야 調停식힐일

(二) 海運業合同罷業에依한代表者團과는 調停會指揮下에團體的으로 交涉을行함

트럭爭議 急速解決無望

【미네아포리스二十一日發聯合】미네아포리스 貨物自動車運轉手組合員七千名의 罷業은依然解決의 曙光이보이지안하야 聯邦勞働調停委員局으로부터派遣된調停委員도 엇지할수업는狀態로「드리」罷業은 只今急速히解決할曙光이업다」고 二十一日宣明하엿다 그리고雇傭者側은二十三日까지 貨物自動車運轉을開始치안키로 同意한結果爭議는二十三日까지 延期되야爭議는얼마간緩和될模樣이다

滿鐵理事後任二名 明日閣議에서決定

【電通東京電話】滿鐵의村上十河兩理事任期滿了에伴한 後任理事에關하야 拓務省에서 詮衡中이든바 現大藏省專賣局長官 佐佐木謙一郎氏와 現奉天鐵路總局長 宇佐美寬爾氏를決定하야 二十四日定例閣議에 附議決定하기로되엿다

林滿鐵總裁歸任

【電通東京電話】滿東中이든林滿鐵總裁는 要務를畢하엿슴으로 二十二日午後一時東京驛發歸任의途에올랏다 二十三日下關에서一泊한後二十四日乘船大連에向할터이다

全國鄕軍將校에激勵

『擧國軍事訓練으로 第二次大戰에備하라』

佛國陸相페탄元帥가

【巴里二十二日發聯合】陸相페탄元帥는 二十二日산마로의鄕軍將校全國同盟 年中大會에臨하야 席上에서 第二의世界大戰을생각하고 擧國總動員의軍事的訓練의 必要를强調하야左와如히述하엿다 다음大戰은霹靂과가티 突然勃起할것이다 諸君은第一線에서서機先을制할果敢한 戰鬪를하야敵軍을粉碎하여야한다 한번戰爭이突發되면 擧國그渦中에捲入될것이다 따라突然한攻擊에對應도록全國民을訓練치안흐면안된다 鄕軍將校는 一旦緩急에 備하야國民의 精神的物質的 訓練을하지안흐면안된다그리고佛政府는一九二九年來十個年間全國徵兵制度를實施하고잇는데同氏는特히靑年에게軍事訓練을 할必要를指摘하야如左히强調하엿다 近來兵器는모다 複雜하야一年의短期訓練으로 近代兵器操作을 體得하기는不可能하다政府는依然現在의軍事制度를維持할方針인데 特히以上의缺陷에鑑하야 靑年의軍事敎練에置重할것이다 人제全世界는到處에無責任한 放言이橫行한다此際에 佛蘭西는敢然그國家的理想과組國과를擁護할手段을講치안흐면안된다佛國은百五十萬의英靈을犧牲하야獲得한自國의尊嚴과國際平和를固守하는것이다文豪아나톨프란스는『軍律이업다면社會組織은곳破壞될것이다』라고述하엿거니와 이原則을遵守하는것은 鄕軍將校의至上의任務이다

全島民歡迎裡에 루大統領布哇着

【호놀룰루廿二日發聯合】루-스벨트大統領이탄米國海軍巡洋艦휴스톤號는 二十四日午前七時半布哇西岸나포소灣에到着하기로되엿다 大統領은 二十五日히로港에上陸하야布哇群島에 第一步를밟게되엿다 合衆國大統領이 親히布哇에오든것은 歷史上空前의일로同群島 二十七萬島民은 歡迎準備에大奔忙中이다 二十五日카라웨아火山의 國立公園을觀覽하고二十六日아츰에는 縣廳所在地인호노루루에到着할터이다 루-즈벨트大統領은 上陸少憩後自動車로 오아후島를一巡하고스코필드、아일드、빠라에서布哇陸軍駐屯軍一萬三千의 閱兵式을行하고 二十七日眞珠灣軍港을視察할豫定이다 二十八日은 루-즈벨트大統領이 政廳발고니에서 五萬市民에게 大演說을할터인데 루즈벨트大統領은 大平洋의眞實한平和方策으로得意의善隣主義를全世界에宣傳한다고傳하야 異常히注目을끌고잇다

大統領은

一、日本商品의海外進出

一、中國門戶開放

一、米國政府의蘇聯政府承認

一、滿洲國不承認

其他國際政局에 反響잇는重大懸案에는 特히個別的으로 言及치아늘것으로보인다

米國前陸軍長官 飛行隊改革提

空軍擴張、飛行機工業獎勵等 政府當局態度注目

【電通華盛頓二十二日發】前陸軍長官뉴톤·베-커-氏를會長으로한陸軍航空硏究會에서는今日現陸軍長官에對하야 陸軍飛行隊의改革에關한 報告書를提出하엿는데 權威잇는民間團體의提案이라 當局의態度는注目된다 提案內容은如左하다 米國海軍及民間飛行界는世界에서가장優秀하다 그런데陸軍飛行界는 몹시沈滯되여直時改革할必要가잇다 吾人은左記三點을勸告한다

一、陸軍飛行機를 二千三百二十機로擴張할일

一、飛行機工業을獎勵하고 戰時製作의必要에應하야 急速히能率的으로 擴張할수잇게할일

一、飛行士資格으로 必要한飛行時間을增加하야 困難한況下에訓練을一層勵行할일

그리고 今年夏頃에陸軍機로郵便空輸할때 悲慘한 失敗를본것은今後의訓練에多大한敎訓을줄것이다 但이企圖가困難한情勢下에잇게되야 陸軍飛行機에어떤心理的影響을줄것을 忘却해서는안된다

八面鋒

◇三南漲水 三日豪雨。

◇田畓일코 家屋일코 넉까지 일흔災民이 알몸으로 露山遷野。

◇더욱이 洞洞으로들어오는飛報은 昨年보다도 慘憺함을 말한다。

◇幸福과不幸은 언제나相對的、災禍를免한者는 저보다幸福。

◇幸福이다하면 不幸을도음이 人情의當然한일。

◇그러타、南鮮罹災同胞救援의 부르지즘은 발서 京鄕에서 모처다。

◇잇는이는勿論、업는이도 업는대로、다함께힘을모으자。

◇그리하야 飢寒에 떨고잇는 水災同胞에게 한벙이밥과한벌의옷을도리자。

補血强壯 포리타민 (ポリタミン)

빗나는 健康으로

「포리타민」은世界醫學界에서滋養効果가가장優秀하다고證明된貴重한榮養「아미노酸」을主成分으로한獨特한補血强壯劑임으로普通의鐵劑나蛋白質의滋養劑와는다르오로服用後直時體內에吸收되야피(血)로되고살(肉)로되야迅速히衰弱한것을恢復식히며體內의精力을增强케한온貴重한榮養劑이올시다

醫學博士四四○餘名의權威잇는推奬報告가有합니다。

醫家諸氏는左記境遇에實用합니다

貧血、病中及病後의衰弱、虛弱質、神經衰弱、肺結核、産前産後、慢性胃腸病、精力減退等

說明書는知名藥店에잇슴

液狀포리타민
一五○瓦 一圓五拾五錢
二五○瓦 二圓五拾錢
五○○瓦 四圓五拾錢

「포리타민」에는各病症에싸라左記四種品이잇습니다。

腺病佝僂病에는 요-드포리타민
神經榮養에는 알젠포리타민
健胃强壯에는 기나포리타민
呼吸器病에는 구아야콜포리타민

發賣元 大阪市東區道修町 株式會社 武田長兵衛商店
製造元 大阪市東淀川區瑞上町 大五製藥株式會社
朝鮮各地有名藥店에서販賣

33-610(O)

問題만흔長津水電

堰堤用地內五百餘戶人家의 撤退問題가또頭痛

【咸興】 과거뎍진에동안토지매수에말성이만허세상의시청을집중시키든 장진강 수전회사문제는 금번사월하순까지 토지매수에 형식적으로나마 일단락을짓고 오로지공사촉진에 노력하여온제(堰堤)공사에착수하엿든바 은제용지내에 거주하는 오백삼십호 철거문제에 다시금 문제가 제연하게되엿다 이본구의권말을 조사한바에의하면 장진군중남면갈전리(葛田里)는 제구역내에는 오백삼십호 이천오백명의 인구가살고잇는데 당초회사측에서 용저를매수할때에이런비도 팔십만원을 지불하엿든바 주민측에서는 적당한이권지가업슬텐데그간구한차사람들은거의다소비하야남은돈이업스며 또한압주군등지에 이런하라고하여도 바든바이 권비로는도저히 생활을보장할만한토지를경영치못하게됨으로이런을못하고 잇다는바회사측에서는 수차 철거령을발하엿고 또한공사자연으로 막대한손해를 입게되여대단히 그대책에 부심중이라하며 도당국에서도 이런에대하여 적당한 어귀지를 선택함에 두통거리라고한다

陰城—牧渡間 自動車運轉開始

【陰城】 충북음성과괴산을정면(槐山郡淸川面)도간은번부번교통이 빈번하여짐에 따라당지 조철회사에서는 자동차 운전을 계획중이든바 맛참내 지난이십일부터 매일한번식 왕복을하게되엿다한다

高原署員活動 青年數名을檢擧

檄文事件의關係인듯

【高原】 지난이십일일에함남고원경찰서고등계주임본고부장(本生部長)과 김창진형사(金昌鎭刑事)가 함흥에급행하여청년수명을압래하엿다는데그청년들은 고원면덕지시(德池市)에 잇는 고성표(高成杓)씨의 장남 봉희(鳳熙)(二二)군파박창해(朴昌海)(二二)란청년인데이두청년을압래하자 또다시 덕지시(德池市)에 급행하여청년두명을검거하는동시가택수사까지하여다수문서를압수하엿다는데 사건의 내용은극비에 부치으로 알수업스나측문한바에 의하면 지난오월일일 「메ー데ー」의격문산포사건인듯하다고한다

反戰데ー압두고 삐라多數貼付

警察은其出處를嚴探

【元山】 팔월일일반전데ー를압둔 원산경찰서에서는 만일을념려하고경계하든중、지난이십일일에 부내 해안통(海岸通)일대의로동조합부근、수개처에삐라를다수첨부한것을발견하고범인을엄탐중이라는데아직도단서를엇지못한모양이라한다

五名으로成立한 金密輸團送局

【新義州】 그동안 금괴 밀수사건으로 삭주(朔州)경찰서에 검거되여엄중한 취조를 밧고잇든 덕삭주군 외남면청계동(朔州郡外南面淸溪洞)광업원의경(元義京)(三六)김봉서(金鳳瑞)(三六)동군수풍면풍성동(水豐面豐成洞)최득선(崔得善)(三三)귀성군귀성면상단동(龜城郡龜城面上端洞)리병흡(李炳洽)(三三)등오명을일건서류와함께 주검사국에 송치되엿다는데 그내용은 컨괴오명이 공모하고작년칠월부터 금년오월 말까지컨후십여회에 약오만여원의 금괴를안동현에 밀수출한 사실이잇섯다는것이라한다

恐喝取財한巡查 七年役을求刑

言渡는來二十六日

【咸興】 이십일오컨구시부터 함흥지방법원에서 어원생 재판장주심으로 원봉남서 순사원봉문(元鳳文)에대한공갈죄명의공판이 개정되여 동열한시십분까지 컨부심리를마치고 대관검사로부터 징역칠년의 구형이잇슨후 오는이십칠일에 언도하리라는바 사건의내용은 피고원봉문은 소화칠년사월 삼십일에순사가되여 흥남경찰서 사법계형사로 다니든중 다소간중국어를통하는것을 긔회로 자긔밀정인리봉패(李鳳佩)외삼사인을안내자로하야 야간에 중국인의집을습격하여 모인사람들에 대하여 이와가티 모인것을보니필시도박을 하는것이라 공갈위협하면서 금품을 제공하면무사히하여주마하고 일회에 십원 흑은이삼십원을 바더소비한 사실이라는데 소화팔년 류월초순경부터 컨후십사회를 거듭하여삼백여원을갈탈하엿다한다

麗水에赤痢流行

【麗水】 려수동정과종포량처서는 저리환자를 오륙명이나 발견하엿다는바 시긔가 시긔인만큼 당국자의특별한 방역과일반의주의를 바란다고한다

漢文講習開催

【錦山】 권북금산군수김창영(金昌永)씨는 윤내청년층에게 한문을강습시기기위하야 지난 칠월십오일부녀 금산공립보통학교에서 한문강습을 개강하엿는데 시간은 매일오전에 두시간식이라 하며 과목과 강사는 다음과갓다는바 청강생은 십사명이엿섯다한다

講師 吉野庄吉 金基鐵

科目 論語 詩傳 史略

本報支局後援 西鮮蹴球大會

八月四、五兩日

【殷山】 평남은산읍 체육회(殷山邑體育會)에서는본보은산지국후원하에 오는 팔월사오양일간 서선축구대회를 개최한다는데 서선지방의 각축구단에서는 만히참가하여주기를 바란다고한다

一、時日 八月四、五日 (陰六月二十四日)兩日間
一、場所 順川郡殷山市殷山體育會運動場
一、申請期日 七月三十一日까지
一、參加金五圓(申請時添付)
一、賞品 優勝團體에는 旅費六十圓授與

城津에地震

【城津】 지난이십일 오컨네시 삼십오분경에 성진에 수평동(?)미진(微震)이잇섯고 동구시경에 또그와가튼 지진이잇섯다는바 시간은 전후이회에약이분간이라고한다 성진 측후소에서는그게의 불완전으로 그진원지(震源地)를 자세히 알수업스나 성진 송흥(松興) 온천부근인것갓다고 추측한다하며 성진에는 금번지진이 명치사십년이래 처음이라고한다 이에대하야 민간에서는 지진이난해에는악역(惡疫)이류행하지안흐면 큰홍수가 난다하야 대단우려하는 모양이라고한다

大同江下流에서 他殺屍體發見

【平壤】 이십일일새벽중강군다미면지사동리(多美面芝沙洞里)대동강안에타살시체가 표착된것을 어부가발견하고 경찰에계출하여 동강서에서는 현장을검시하엿는바 사체는 바른편엽구리에서 외인편엽구리까지피뚤너저서장부(臟腑)가로출되여잇다는데 피해자는 베옷을입은이십컨후의조선청년으로인은의복으로보아 농촌청년은 분명하나 소지품이아무것도업서서 신원을판명할수업다는데동강서에서는방금피해자신원을 조사하는일방근방각서에수배하야범인을엄중수사중이라한다

洛東江架橋運動

漆、星兩郡聯合 兩郡官民有志結束

【倭館】 경북성주(星州)에서는 지난십구일 유명관(有明館)내에서 왜관(倭館) 성주(星州)간락동강교량가설에 대한 준비간담회가 개최되엿섯는데 성주、칠곡양군의주민이 실로 십구만인구나된다는바 양군에 대한 물화수입수출로보아 경북도내에서 제일위를 점령하는주요한 교부임과동시 교통은 빈번하며 화물운송의자동차 우마차등의 왕래는련락부절하는 중요한 도로인바 락동강이 관통하는관계로 무한외시간을 허비할뿐안이라임우긔에는 교통이 두절되여 이삼주일간의 교통두절은년중수삼차를 보게됨으로 양군주민은 불편이사라질날이업시 락동강가교가설문제를 다년간 숙제로삼어오든바 양군의 관민유지사십여명이 한자리에 모혀가교가설준비의간담이잇섯다는바아압흐로 맹렬한 활동이잇스리라한다

大邱、金泉에도 交涉委員派遣

락동강교량가설문제는 칠곡、성주양군외에 김천(金泉)과 대구(大邱)에대한 관계도 직접간접으로 밀접한관계를매저잇는 관계상 교량가설에대한 문제에치중하고잇다는바 성주간담회석상에서 선발한교섭위원 십이명은 불일내로 김천대구양군의관민유지를 방문하고 락동강교량가설의 긔성회조직의 간담회를열터이라는바 교섭위원의 보고에의하야 조속히긔성회가 개최될모양이라하며 교섭위원은 다음과갓다한다

◇交涉委員

▲倭館側 入山昇 尹哲炳 大場佐吉 奧村音次郞 鄭行本 曹甯奎

▲星州側 呂相源 李基承 大橋 梶原一熊 徐璟欽 鄭文煥

納涼唱歌大會 義州公普에서

【義州】 의주공립보통학교에서는오는이십팔일에시민위안의납량창가(納涼唱歌)대회를동교강당에서성대히개최하리라한다

當局의緩和策一蹴 巫女撲滅決議

水原郡日荊面에서

【水原】 지난이십일일오컨열한시부터열린 수원군 일형면동존진흥회장 회의에서는 토의사항의하나로 무당박멸의 철저를결의하는동시에 당국에 진정을하여이 운동의촉진을 도모하기로결정하엿다는바 근래 무당배의발호로 말미암어 우매한농민과부녀자의 밧는해독이 막대한 이때 당국에서는 종래의박멸책을버리고 그들을일종의 종교유사단체로 인정하여 선도(善導)와통제(統制)를 하리라는 미온적완화책에 일대반긔를 들고나선것으로 근래에드믄 통쾌한뉴ー쓰의 하나인만큼 일반은그추이를주목한다고한다

多年懸案中의 純宗御下賜金

開城商議서引繼

【開城】 지금으로부터이십칠년컨에 리조순종(純宗)께옵서 당시의 개성상공회의소에 금일천원을 하사하옵신 일이잇서서 그때동회의소회두조긔중(趙箕重)씨명의로 한호농공은행식산은행개성지점에 저금해둔채 상공회의소가 혁파되엇슬뿐아니라 조긔중씨도 세상을떠나매 주인업는돈은 리자의리자가 늘어 현제는원리합 삼천삼백원의 거액이되엿는데 그간여러상업단체에서 이돈을 차저내라하다가 모다실패하엿고 개성에도 부제실시이후 작년에 상공회의소가 다시창립되자 동회의소에서는 컨저상공회의소의 저금인속 인계할 권리가잇다고 각방면으로 운동중이든바 지난이십일에 개최한 상공회의소의회에서는 이돈을 완컨히 인계키로되엿다 동회의소에서는 이돈을가지고 적당히 처리코저신중연구중이라고한다

勞農協議會事件 公判開廷期杳然

夏期를또넘기리라고

【光州】 작년십일월중순에광주지방법원예심계에서 예심이 종료를 맛치고 동법원공판에회부된 전남로농협의회(全南勞農協議會)피고 [illegible]회 김호선(金好善) 등 이십칠명(중일명사망)에 대한 치안유지법급 출판법위반사건은 느저도 삼사월경에는공판을 열게되리라고 컨해오든바연긔에연긔를 거듭하야 지금까지 끌어왓다는데 팔월말 하기휴가까지는 개정될가망이 업다고한다 그리하야 예심종결후적어도 십개월이상을 무의미한 미결에서 신음하는피고들은 물론농가족들도 이고랍을 또다시미결창에서 넘길것을 적이나근심하고잇다고한다

幼園隣接地의 에로街化問題

當局處事를非難

【龍岩浦】 유변아동교관으로서 한아밧게업는 룡암포유치원부근에는 컨래에 보지못하던 란잡무쌍한술집거리로 화하여 유변아동에게 주는악영향이지대함으로 일반시민은 당국의처사에대한 비난이 자자하다는데 만일당국에서 그대로선처가업슬시에는 시민은 그대책을강구할터이라하며 금후당국의 조처가매우주목된다고한다

懸賞入選小說 마음의太陽 (五十七)

玄卿駿 作 金熊超 畵

그늘에피는꽃(三)

그후부터 경순이는 악연한 긔대를 품고 말못할 가슴을 조리며 그무슨소식을 기다리고 잇섯다

그러나 속절업는 날만 밧귀엿지 기다리는 그에게서는 소식이 업섯다

그는 계순에게 몃번이나 이약이 하려다가도 그만 입억까지 나온것을 참어버리곤하엿다

더구나 로약한 어머니가말치는안호나 아들을 그리며몰내 눈물씻는것을 볼내면 그의가슴은 예리한칼로 찟는것갓하엿다

그런줄도 몰우고 계순이는 경호를찻는마음이 차츰 식어저 가고잇섯다

아니 그를 찻는마음이 식어가는것이 아니라 그가경성에 잇다는 그신념이 차츰엷버저 가고잇섯다

그것을안 경순의마음은 더욱 안타가웟다

차라리 시언하게 말하여버렷스면?

하엿지만 그리다가도영영 못맛나게 되는때의 그들의 락망을 생각하면 경솔하게 말할수도 업섯다

늙으신 어머니를 그우에더속태우게 할수는 절대로 업섯고 그리고 계순의 컨도도꺽고십지는안헛다

(나는아모리하여도 그늘에피는꽃이다 나야 이왕 이러케 된바엔 될대로 되라겟지만게순이는 계순이만은 절대로나와가티 맨늘수가업다. 만약경순이는 바람하나 마자못본컨청이전리가튼 청춘이다 그꼿다운청춘을 나는 시들구지말고피워주어야 한나 향그러운열매가 멧도록!)

그의입은무거운 철문가티 닷쳐젓다

「카페ー! 오올라! 빗나는네온 사인!」

흘어가는 계절의 휘파람 노래하는 「카ー니」의 첫 가슴

(註) 예탈출손길하가는 사랑의이밤

저달이기우려질 그때까지는

사랑의거리마다 달님저동을

저별도 사랑에 우니울나네

×

소란스런 우슴의 이한밤도

사랑을 탄식하며눈물지웟네

이밤이 지새는 그때가되면

꿈가티 이사랑도이저버리리

노래는 발광적(發狂的)으로울녀나왓다

술과 계집!

춤과 노래!

그것은 난무(亂舞)하는 일종의환영(幻影)이엿다

경순이는 자긔가 담당한 손님들이 일어서자 것는도 바피지안코 안방에 들어가서 저녁에온 석간(夕刊)을 펴노코 그무엇인지 차저보고 잇섯다

그뒤에 혜경이가뛰어들어오며

「언니 오늘도 낫서요?」

하고 물엇다

「응 나긴 낫다 허지만 오늘까지 긔한은 다됏단다」

경순이는 힘업시 대답하엿다。

「긔한이 지낫다면 또내지? 또 돈이 잇단들 이신문을 바다보는지 알지두못허구 어떠케 그런단말이냐?」

둘은 서로 처다보며 한숨쉬엿다

「게순이는 아직도 모르고잇지요?」

「응 모르고잇다 너 아무쪼록 말을 참어야헌나」

「별려마세요 나보담도 언니나 말을 참으세요」

「그런데 동경서는 아직도 회답이 안왓니?」

「안왓서요 하지만 온대야시언한 소식은 을ㅅ것갓지안허요」

밧게서 혜경이를 불우는소리가 낫다

「하ー이」하고 그가 나간다음 경순이는 혼자안자서 꼼곰히 생각하여보앗다

찻는사람은 확실히 서울안에잇다지만 신문에 광고가튼것을 내여서 찻기에는 넘우나막연한 일이엿다

더구나 어느때 어느바람에 어떠케몰녀서 어듸로 갈넌지몰을 사람의일을 생각하니 참말아득하엿다

밧게서 혜경의 불우는 노래소리가 들녀왓다

경순이는 고요히 귀를 기우리고 듯고잇섯다

역시 슬슬한 노래엿다

밤은 깁허서 열두시를 지낫다

「카페ー」문이 닷칠때도 되엿다

손님들은 하나 둘식 다돌아가고 갈곳업는 젊은이들만남허서 한숨짓고 잇다가 인제는 그들도 슬슬한 미소를남긴채 다 돌아갓다

「카페ー」안은 감작히 죽은 듯 하엿다

녀급들은 긴하품 하며 일어섯다

「언니 가지요」

하고 혜경이는 「카운타ー」에 기대여서서 멍ー하게 정신업시잇는 경순이를 독촉하엿다

그러나 경순이는 아모 반응도업시 그대로 서서잇섯다

「언니 가지안허요?」

혜경이는 좀 소리놉게 다시 재촉하엿다

그제야 경순이는 잠에서 깬듯이 옷둑 혜경이를 돌아다 보앗다

그리고는 아모말도업시 혜경의손에서 자긔의 「핸드•백」을 밧아들고 압헤섯다

雨衣

우장옷

雨衣雨覆シート防水布一切은如何한多量의注文에도應합

商店配達自轉車用及作業用

紳士用 レインコート 七圓부터

學生用 一尺八寸一圓二十錢부터

配達用 鯨尺三尺五寸三圓부터

市內는電話하시면곳配達하옵고 地方은代金引換으로發送합니다

定價表進呈

朝鮮防水布製造所

京城光熙門外新堂里 電話本局一〇一二番 振替京城五三七八番

두통과치통에

진노ー

赤두 包통 의약

림질劾驗速한

리베ー루

內服數時間後에靑色尿가나오며 尿道의淋菌死滅하야放尿와함께排泄됨 그럼으로止膿이되고痛症이速散함

柏村博士創製

泄瀉 腹痛

胃腸病第一靈藥

헤루푸

食傷·吐瀉·消化不良·胃腸加答兒等

(定價) 二十錢 三十錢 五十錢 一圓 三圓

오케ー레코ード

新民謠 五大江打鈴 獨唱 李蘭影 『봄강』

딴스 鷄卵강짜

七月特選盤

新鮮日報 京城販賣所 電光二〇九

七月二十二日부터大公開

獨逸우파會社特作全發聲日本版

監督 에릭·파와슈ー빅그氏

뽀드의八人處女

三四年新星가리하루도 主演

대오도ー로ー스氏 해루무드·기욘카氏 助演

制服의處女!! 情熱의綿々한戀의時代!! 한女學生의人生行路記이엿다

獨逸우파會社特作全發聲日本版

監督 한스·슈와르쓰氏

狂亂의몬테카로

한스·아루바ー스氏 안나·스텐 主演

神經을度外視하는不敵의艦長! 命令一下에歡樂의몬테카로가 별안간狂亂의몬테카로로!

不日大封切!!

古今初有 에스키모

M·G·M超特作全發聲日本版

眞鐵洞 優美館 電光三九五

本社直屬

新舞臺南鮮巡廻

光州訪問公演은連夜正刻前大入滿員의盛況으로十六日까지延期公演

木浦訪問大公演

七月十七日밤부터

木浦劇場에서藝題每日交換每夜八時半開演

◇第一日프로 母性悲劇 어더女子의一生 二幕 / 家庭悲劇 呼天 悲魂 二幕

◇第二日프로 喜劇 / 連鎖劇

◇第三日프로 悲戀 花紅蓮傳 三幕

◇第四日프로 連鎖劇 學生街 十二場

◇第五日프로 笑劇 / 裁判劇

新舞臺 團成社 (電光九五九)

분마치온이라

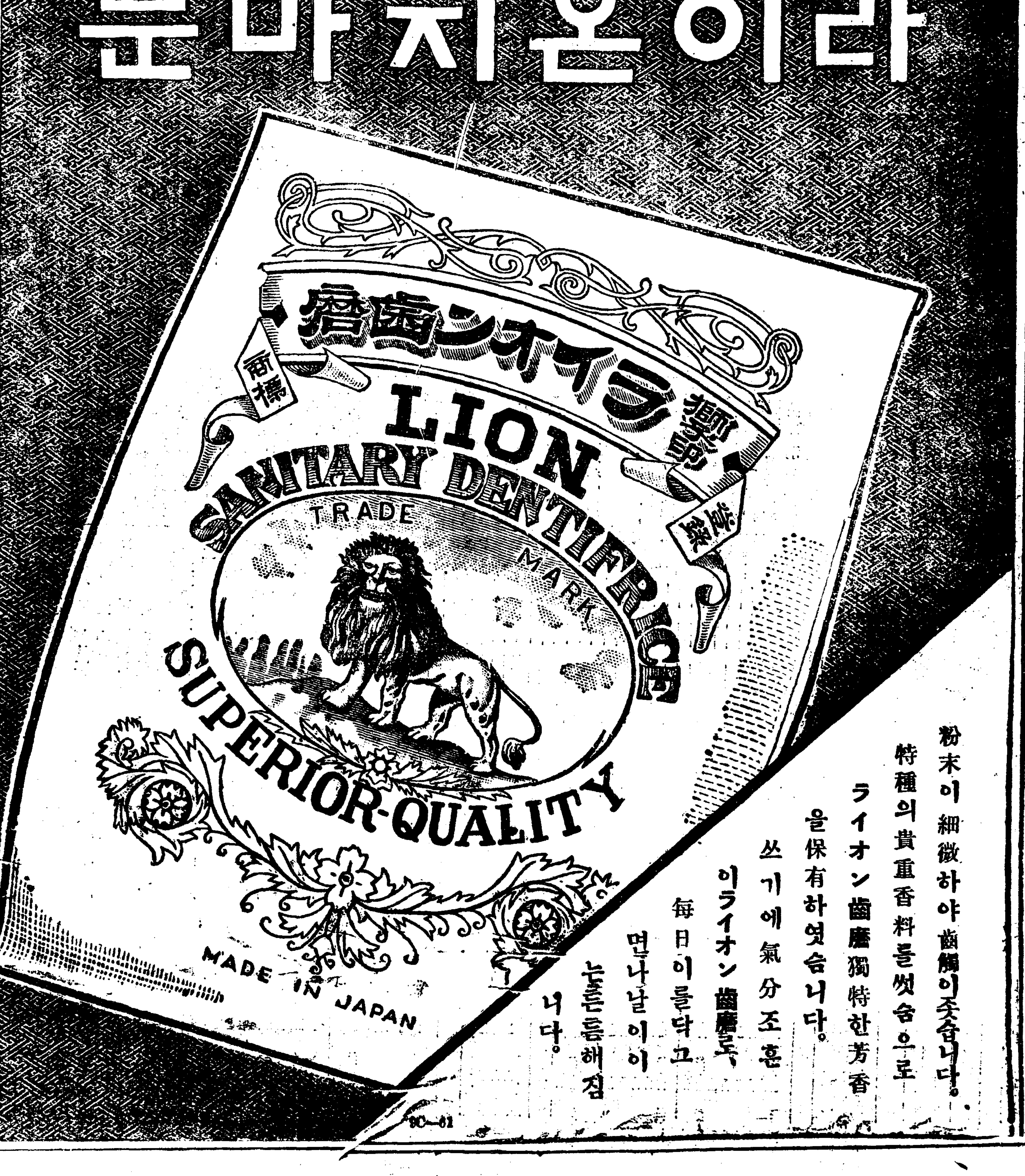

粉末이細微하야歯觸이조흡니다。

特種의貴重香料를썻슴으로

ライオン歯磨獨特한芳香을保有하엿슴니다。

쓰기에氣分조흔

이ライオン歯磨로、

每日이를닥그면

나날이이는흔튼해짐니다。

●腦의疲勞

執務當時 工夫徹夜 頭痛時에 腦過勞

ノーシン

明快

全國藥店에잇슴

모기의亂舞

누가머리말하여도線香에는

安住뿐이라고一次使用한분이면

꼭다른線香은사지안는다

오래타고効力만키로第一

安住かとり線香

本舖 大阪 安住大藥房

日印新條約 發表된內容

【電通東京電話】日印通商新條約은 去十二日倫敦에서松平駐英大使와이든英外相뵈아—間에 正式調印을完了하야 部分的으로效力을發生하고잇는바 外務省에서는英國及印度側과協議한結果 二十二日午後四時 二十三日附로新條約本文及附屬議定書要領並新條約締結에 關한外務當局談을如左히發表하얏다 그리고新條約의 御批准奏請에對하야서는 御批准의關係를 맛치고近近그 手續을取할터이다 日印通商條約의內容은 大略如左하다

一、條約의適用區域은 日本側에잇서서는 日本에屬하고又는그管治하는 一切의地域及關地로하고 印度側에잇서서는英領印度及英國皇帝와의條約 그他에依하야 本條約의規定에關하야 英領印度와同一의地位에잇슴印度內의諸邦으로함

二、稅金又는 課金에關하야 日印雙方은輸入되고잇는 相對國品에對하야 相互的으로最惠國待遇를與하기를約함

三、一九三三年十二月三十一日後의關稅(루—피—)通貨時價變動의影響을是正하기爲하야 印度政府는 그必要를認하는때에는 日本의印度로의輸入에附하야 列國品에課하는 것과다르든가 又는이보다노픈特別關稅를課하고 又는從來時이것을變更할 權利를 有할것 勿論前記의事이 적어도 五週間以上 實施된後가안이면 이를變更치안키로함 有特別關稅를課하거나 또는 變更하는境遇又는 日本政府로부터 變更을要求바든境遇에는 印度政府는 日本品의輸出價格을騰貴시길 一切의關係原因에對하야 充分考慮를 할것이며 또그事은當該價格이 是正함에必要한限度에 그칠것 相互的으로日本政府는同樣의 狀況下에도 다른同樣의條件으로印度品에對하야 前記同樣의 特別關稅를課하거나又는이를變更할權利를有함 但右權利는「루—피—」及圓의 爲替時價가法定平價即七十三錢(一「루—피—」)을 低落하지안으면 發生치안음

四、一方의國의關稅變更이 相對國의 貿易上의利益에相當한 惡影響을 及한境遇에 相對國政府의 要求에基하야 日印兩政府는될수록 兩國의利益을 調節할目的으로直時商議를開始할것

五、批准書는될수록速히倫敦에서 交換할것 勿論本條約은批准書交換에압서 兩締結國의 相互間에하는批准書完成通知의日부터實施할것

六、本條約은 一九三七年三月三十一日까지有效함 本條約을終了시길意思를右日부터 六月前에他方에通告치안는境遇에는 本條約은 締結國의一方이 그終了의通告를한日부터 六月의期間을滿了하기까지 引續效力을有함 (議定書는全略)

▲外務當局談 昨年四月十日英國政府는 印度政府의希望에依하야 一九○五年以來거이三十年에亘하야 日印通商關係의基本이되어잇든日印通商條約을廢棄하는旨를通告하야왓다 그러나日印代表部가 七個月에亘하야商議를繼續한結果 幾多의迂餘曲折을經하야드듸어新條約의締結을보게되엿것은 單只兩者의 通商關係뿐만안이라 日、英、印國交의 大局으로보아도 慶賀할바이다 今回의會商에서 日印官民이相互로相對國의立場과 必要를理解하기에 努力하고互讓友好의精神에依하야 幾多의難關을 解決하는同時에이를機會로兩國民의 接觸交流의機運釀成에 多大한貢獻을하얏슴은 眞實로貴重한收穫이라할것이다 今回兩者가다시 正常的條約關係에復歸하야 그通商關係가 새로운保障下에놋이게된것은 將來가不少히 그貿易進展에資하는바가 잇슬것이다

貯藏正租를解除 浸水變質報告오면即時 總督府方針決定

三南의水害로 長期貯藏된正租의野積과 倉庫貯藏의正租에侵水 또는變質될念慮가잇서 各道로부터도 解除의要望이잇슴으로 總督府에서는 二十三日午前 各道에對하야

▲變質의念慮가 잇는 正租의數量 ▲浸水된正租의數量 ▲解除希望의正租數量의 三點을 電報로發하야 目下 各道의報告를빨리收集中인데 그報告가 到着되는대로 即時 解除키로決定하엿다고한다

穀鄕인三南은 農産物減難免 慶南北全北에三技師急派遣 農林局에서緊急協議

二十二日夜에 日曜日을 不拘하고 總督府農林局은 農林局長官舍에서 緊急局議를열고 그對策을 協議한結果 加藤技師를 慶南北에 佐原技師를 全北、得能技師를慶北에 各各實情調査에 派遣키로 決定하고 即時 二十二日夜 京城驛發로水害地現場에 急行하엿다 그러고土地改良、水利兩課에서는 二十三日아츰으로부터 聯合協議會를 열고 水利組合의復舊對策을 協議하엿스며 한便으로는 別報와가티 農林局長의 일홈으로 長期貯藏된 正租의 特別處分에 關하야 浸水數量變質念慮數量等을 빨리 電報로서 報告하고 各道知事에 電命을發하엿다 그런대農産物의 被害가 相當히 莫大케될모양으로 目下에는 豫想키어렵고 朝鮮에잇서 穀鄕인만큼 今年度産米는 相當한減收를 免키어려울것이라고 當局은豫想한다

今年産梨의凶作 그러나苹果는大豐年

三南各道의水害로 朝鮮에서梨産地로서 第一位를占하고잇는龜浦도 被害가 相當하야 昨年과가티 龜浦梨의凶作을 보게되엿다고한다 그러나 苹果는 西北朝鮮의水害가잇섯스나 別로影響이업고 大豐作의豫想이 繼續되고잇다한다

朝鮮米移出 繼續的減少 粟輸入量도減少

【廿三日總督府發表】七月中旬의米移出量은 十二萬七千七百三石으로 前年同期에 比하면二萬一千六百五十四石減이다 그러나 昨年十一月以後累計는 七百四十七萬四千四百五十七石으로 前年同期보다 百三萬二千八百六十四石增이다 그러고粟輸入은 三萬五千四百三十六石으로 前年同期보다 一萬二百三十七石減이나 昨年十一月以後 累計는百十一萬五千八百六十二石으로 前年보다二十一萬九千八十五石增이다

▲米輸移出高 (玄米로換算單位石)

	輸出	移出	合計
七月中旬 今年	[illegible]	[illegible]	[illegible]
七月中旬 前年	[illegible]	[illegible]	[illegible]
十一月以後累計 今年	[illegible]	[illegible]	[illegible]
十一月以後累計 前年	[illegible]	[illegible]	[illegible]

▲粟輸移入高 (單位石)

	輸入	移入	合計
七月中旬	[illegible]	[illegible]	[illegible]
十一月以後累計	[illegible]	[illegible]	[illegible]

國立種羊場位置 ◇咸北明川郡으로

國立種羊場은 咸鏡北道明川郡阿間面在德山國有林(一、二二三町步)으로決定하엿는데 同地는咸鏡北部線 古站驛으로부터 東約一里半、明川邑으로부터 南約四里半의 地點에잇고 緩傾斜의 牧草地로 草生도良好하다

日滿無線電話 八月一日開始

【新京電話商通】 昨年以來新京에서 建設工事中이든日滿連絡用無線電話設備는 竣成되엇슴으로 八月一日부터 그業務를開始키로되엿다 通話區域은 滿洲側은于先 大連、奉天新京 哈爾濱의四市로 將來漸次擴張될터이며 日本內地側의東京、大阪等、六大都市를비롯하야 北은 靑森에서南은鹿兒島에亘하는百六十四都市間에 通話를하게되야 그料金은 一通話三分間마다金七圓(哈爾濱는國幣七圓)으로되엇다

棉作狀況은 生育이良好 作付反別九分餘增

【廿三日總督府發表】六月末現在의棉作狀況은 아래와갓다 播種當時의天候가 大槪順調이엿슴으로 發芽와 그뒤의生育이 良好하야 發芽反別은陸地棉十三萬四千四百二十一町步 在來棉六萬一千二百七十八町八反步 合計十九萬五千六百九十九町九反步로 이것을 前年에比較하면 陸地棉은 一萬四千九百三十四町七反步(一割二分五厘)의增加 在來棉에는 一千二百七十一町九反步(二分七厘)의增加 合計一萬六千二百六町六反步(九分二厘)의增加인데 各道別의栽培數와 發芽反別은아래와갓다

道	發芽反別	栽培戶數
京畿	[illegible]	[illegible]
忠北	[illegible]	[illegible]
忠南	[illegible]	[illegible]
全北	[illegible]	[illegible]
全南	[illegible]	[illegible]
慶北	[illegible]	[illegible]
慶南	[illegible]	[illegible]
黃海	[illegible]	[illegible]
平南	[illegible]	[illegible]
江原	[illegible]	[illegible]
咸南	[illegible]	[illegible]
計	[illegible]	[illegible]

酒、煙草와砂糖 滿洲免許制로

【新京電話商通】滿洲國財政部에서는 煙草、酒類及砂糖販賣에 統制를 하기爲하야 新稅法을制定하고 前記各品의免許制를實施하라고 目下法制局에서審議中으로 느저도來八月一日부터公布케될豫定이라고한다

不良水組調査 今月末完了 三種類로分하야救濟

産米增殖計劃中止의 代價으로 所謂不良水利組合(約五十組合)의救濟策을 講究키爲하야 目下總督府當局에서 計數的調査를빨리하는데 今月中에는大體調査가完了될터임으로 所要經費를來年度 豫算에計上키로되엇다 救濟方法은 救濟할水利組合을大體三種類로分하야 徹底的救濟의實을擧할方針이라고한다

製絲의原料難

朝鮮內製絲工場은 絲價低落에依한春繭의 出廻減으로 夏秋蠶의出廻가多少增加되어도 結局三割內外의 原料不足을招來하게됨으로 日本內地繭의 移入에依하야 不足原料를補充할터인데 採算難인이때에 適正關係의冬期休業期間을 延長할與否에對하야 目下研究中으로 不足各工場은 冬期休業期間을延長할模樣이라한다

六月外國郵便爲替

【遞信局調査】 全朝鮮郵便局所에서 六月中에取扱한 外國郵便爲替의 振出件數는八百四十五件 그金額三萬六千七百四十八圓이며 拂渡件數는 二千六百九十件 그金額六萬九千五百五十七圓으로 差引三萬二千八百九十圓은 外國에서朝鮮에流入한셈이다 그러고이것을 前年六月中의取組高에 比較하면 振出件數五割七分 金額五割一分을 또拂渡에는 件數、金額이모도三割八分으로各增加이다

石油界再混亂? 露油의輸入이實現된다면 六社新協定을威脅

朝鮮안에서 石油販賣會社六社間에 新協定이成立될際하야 一部에서는 蘇聯代表部가加盟하얏다고傳하나 이것은誤傳으로 目下自動車協會와提携가成立되여 露油輸入을劃策中인朝鮮商事會社는 이協定에關係가 업다한다 從하야 目下東京에서蘇聯代表部와折衝中인 自動車協會의露油가實現하다면 今回六社新協定은 大脅威를當하야再次石油販賣의混亂時代를 出現하리라고보인다한다

消費者不利 ◇……六社新協定이

七月二日부터 石油業法이實施되어 石油業統制가行한것을機會로 日本內地는業界가安定되고 價格도正當하게 復歸되엇스며 朝鮮서도朝鮮에販賣店을가진石油業者六社間에 如左한協定이잇섯다

一、加盟會社 日本石油 스탄다드社 라이싱社 텍사스社 三菱 다-드社 外一社

二、協定價格 釜山基準四圓六十五錢 但新罐裸値로함(中味四圓十五錢 까른當四十四錢)

三、協定期間 七月二十三日부터實施 七、八月二個月間

四、朝鮮各地의價格 京城、元山、仁川等은 釜山建値와同價로不合理이엇슴으로 新協定은釜山을基準으로하고 各地共히 大體運賃諸掛의實費를加算키로改正 以上과가티 新協定價格은五基準價格四圓十五錢으로 決定하얏는바 新協定價格과從前價格을比較하면 從來의協定價는二圓八十五錢은 無印物때문에市價가崩落되어 實際는市中에서三圓六十五錢에 販賣되엇슴으로 新協定價가 確實히 實行된다면 從來의 基準價에此하야一圓十錢高이오 實際市價보다五十錢高로되어 消費者에게는相當한打擊을 免치못할것이다。 本協定은 今後推移를보아實情에適合든지 改正할수잇는短期間이나 將來도繼續하야實施될것으로 八月以降의各社販賣數量限定의難關視된다한다

今日財界 (廿三日)

米	(單位錢) 今後止	前日比
仁川期米先限	[illegible]	[illegible]
大阪期米先限	[illegible]	[illegible]
京城穀白米一石	[illegible]	[illegible]
正租(仁川)(改良)(在來)	[illegible]	[illegible]
金 朝銀一瓦買入價	[illegible]	[illegible]
市中一匁買入價	[illegible]	[illegible]
株 朝新	[illegible]	[illegible]
東新	[illegible]	[illegible]
大新	[illegible]	[illegible]
日產	[illegible]	[illegible]
商品 大阪綿絲	[illegible]	[illegible]
大阪綿花	[illegible]	[illegible]
大阪人絹	[illegible]	[illegible]
大阪砂糖	[illegible]	[illegible]
고무現物錫	[illegible]	[illegible]

商況 (廿三日)

株式 大新崩落

前場低落 前週末閑散保合으로無職意商狀인뒤를 이어 今朝前場은嫌氣賣物로 諸株一齊低落狀으로 買氣不振이엇스니 東新은 百四十一圓五十錢에一圓四十錢低이고 一圓七十錢大引 大新九十一圓七十錢에二圓低로大引、日産百三十圓五十錢에八十錢低이고 百三十圓九十錢大引의 不勢이엇스며 今日부터新規로 上場한株를合하야第二部株는 如左한감에 取引이잇섯다

第二部 商人新百八圓▲日魯六十圓九十錢▲日魯新二十圓五十錢▲日本鋼管 百四十九圓▲日本鋼管新八十九圓五十錢▲大連商船新十三圓五十錢▲朝紡八十一圓▲朝鮮無煙炭二十一圓五十錢

後場續落 後場은大新九十圓二十錢에 一圓五十錢低寄後 九十圓臺가깨어지고 東新百四十一圓四十錢에 三十錢低寄後 依然不振、日産百三十圓七十錢에 二十錢低寄、朝新二十九圓八十錢寄付이엇다

株界六感

× 鐘方氣迷裡 增資念慮도低調

× 地場弱氣인大阪은大新을두들기어 九十圓도危殆할지경

× 大新이如此하고日産도結局投出이豫想되는모양이니 東新인들 홀로자强할수잇슬가?

× 東京이硬化되어東新을擁護하는모양이나 失敗가아닐는지?

× 六種을今日부터新規上場하야 短期第二部株가二十也다

× 數만흔곤쟁이格으로 實貫가잘안되니奈何

× 性急한賣하야다기로서니 一定한採算範圍에 依하야支配될것이?

嫌氣賣로不勢 增稅念慮再擡頭

新內閣의政策大綱도 市人에게別로感應을주지못하고 收支均衡에依한今後增稅不可避를걱정케되어 新規로買氣를振作케할것이업슴과相俟하야 休日後인今前場은嫌氣賣氣를促하얏는바 日産은下溢이엇스나 大新이特히不良하얏고 東新도低移되엿섯다

大新또新低價 後場에九十圓割

東新은末底入觀이잇슴에不拘코 그래도百四十圓關門을支持하고잇스나 이는東京이硬化된때문이오 地場弱氣인大阪은 大新을不勢케하야 東新이 十四日東京短期百三十七圓三十錢을 一段底로하야 百四十圓關門維持임에對하야 大新은其後新低價로떠러저서

	當地	大阪
十四日	九三、七〇	九三、六〇
十九日	九三、四〇	九三、二〇
二十日	九三、〇〇	九三、二〇
二十三日	九一、七〇	九〇、九〇

으로작구新低價를내이어 九十圓關門이結局後場에깨어지엇다 東京은東新底入觀이濃厚하나 大阪은 取引所株問題를依然重視하며 政局、環境모든點으로보아弱氣가만흔때문에 東京이結局投出코야 말것이라고보아 大新을賣叩하야 東新까지再崩락할作戰이잇는것도갓다。

日産의採算點 玉整理依然未了

增資를압두고 會社側의策動이繼續될지모르고 大小買方이投出키를악검으로 日産은 整理未了임에不拘코 下溢인모양이나 그러라고百三十圓臺의 日産은安心하고 買할가는一考를要할바잇스니 買偏傾인 大取組가當然下盤判을 要할것으로봄이當하겟는대 日産은人氣本位인東新과는相異하야 近者아모리投機

實物前場取引 賣買高二百五〇枚

▲證券金融 一六二〇 ▲滿洲取引所 一元、四〇 ▲東亞土木 二三、〇〇 ▲東亞殖産 一四四〇 ▲帝國火藥 二六、〇〇 ▲新興人絹 三〇、〇〇 ▲小原鐵工 三四、〇〇 ▲鍾華人絹 四〇、〇〇 ▲日滿亞麻 一、〇 ▲호푸삐루 九〇〇 ▲大同產業 六〇〇 ▲滿洲工業 一四〇〇 ▲大同電力新 九〇〇 ▲滿洲電信電話 一六五〇 ▲東京電燈 [illegible]

東京國債市況

【電通東京電話】 月末接近에伸하야 所持側의整理物이 散見되어 內國債는十錢의軟弱을 示하고 佛貨도五錢乃至十錢低로 不勢이나 滿洲債는 十錢買進이엇다

甲五分利	一〇四、八〇
一回四分利	[illegible]
二回四分利	[illegible]
佛貨四分利	一八八、四〇

期米 水害나伸惱

前場小高 再昨後場飯地場은 今朝에入하야 朝鮮水害 二十六圓四十九錢止와共히 二十三圓三十錢에場을止한 當市에일마음買氣動搖되어 阪地二十六圓五十九錢인 八丁高와相俟하야 二十五圓四十六錢인十六丁高로場을始한後 內場賣로大阪更落와相俟하야 伸惱하야 結局敗止五十一錢과共히三十九錢에止場하다

後場細刻 後場은二十三圓三十七錢에 二丁低로始場後 二圓三十六錢으로 三圓三十九錢에細刻이고 兩側가리止場하다

地場賣贊成에 商勢依然伸惱

客月의高價가 一時的天井일지 今年의大天井일지는 마치알수업스나 九號이發生한後부터 價格이比較的優越하야 一時頑強하든當中도 賣方의警戒와引退로 幾分軟弱에陷하고 先限인九限은 地場有力側의賣贊成으로 더욱軟弱하야 三圓八十錢을 持高로 三四十錢至까지反落하엿다 昨今南朝鮮地方의洪水로 幾分買氣를助長하엿스나 十餘丁反高에不過할뿐으로 依然伸惱의狀態를 呈만다 果然今年度水旱兩災의被害程度가 마치何如할지는몰으나 目前의現象으로는凶作을 否定할수도업스며 又는압호로의開花期에入하기까지 도어떠한惡天災가잇슬지 몰으는만큼 先場賣에追隨할수도업다 今後果何如?

大旱災끄테 洪水의大慘害

襲者北朝鮮方面의 水害는一時的騷動에 止하엿슬뿐으로 그다지큰災害는 업는모양이나 月餘의不雨로 旱魃가 極度에達하야 今年米作二三百萬石의減收를豫想하든 南朝鮮地方은 四五百耗乃至 六七百耗의 大雨가

◇ 朝鮮의中部는無類의豐稔을豫期할수잇스나 北朝鮮의一時水害와 南朝鮮의旱水兩災는凶作을 否定할수업는걸

◇ 朝鮮뿐만아니日本內地도水旱兩災로또한豐作을豫期할수업다고.

◇ 萬一凶作이라하면 民間苦痛如何는不拘하고 政府의米穀統制法에依한貯藏租와買上米가 適切한必要를늣기게될모양

◇ 그러나저러나天道는그다지도 公平치못하야 昨年度水害地인 洛東江一帶에또洪水亂을일으키엇스니 그곳人民은무슨罪惡?

◇ 그런데市勢는 幾分反高를示할뿐으로 反히頭重伸惱한다 地場側의賣贊成으로 그런모양이엇다 그러나大勢는반드시 賣安心할수업지안은가? 注意警時期!

仁川在米減少

【仁川】去二十一日現在 仁川在庫米穀은 前週에比하야 合格米는六八二九叺의 減少를示하엿는데 在品을種別하면左記와如하다

▲玄米三九二、六八六叺▲白米一五一叺▲正租叺入一五七九二八叺 依入五六、九三五依▲大豆三一、六四六叺▲小豆二五〇叺 ▲小麥一六〇叺 ▲荏子三五叺▲高粱四〇〇叺 ▲綠豆七〇叺▲糯米(白大丸) 二五叺 一二八袋

◇天氣概況◇

低氣壓은黃海中部에進行하야 七四八耗를示하며 高氣壓은小笠原附近에七六〇耗의것이잇다 半島中部以南은昨夜以來의霖雨가 잇섯고 南部는南風이强하며 滿洲及南西諸島는晴天이며 半島北部中國及日本內地는曇天이다

◇天氣豫報◇

低氣壓은半島中部를橫斷하야 日本海로出할것가트나 今日南朝鮮은오히려 風雨가强하고 明日은漸次로快復될모양이오 中部以北도大槪曇天일모양이다

朝取期米取組高

▲當限(賣) [illegible] ▲先限(賣) [illegible]

堂島前場情報【大阪電話】

南朝鮮의豪雨를傳하야 各地被害念慮로寄付에 强氣等의買進으로上放이엇스나 高價에는買物이不續하고 伸惱商狀을示하얏다 中間地場은處分하고 中東側 岡山側正米側賣進에對하야 株式側三品朝鮮側 地場의乘替買가 잇고 神戶側의九年産米의不作豫想인押目買物이 特히注目되엇다

各地正米

京城引戾 天候關係도加하야 賣物은極히적고 期米硬調와共히十錢引戾하얏스나 取引은不捗하야 閑散을繼續한㊤三等二四、一〇 四等二三、九五 一等白米一八、〇〇

木浦焦付 休日後인 今日도依然入荷가업고 實需側의小口買가 散見되는 程度로 氣配焦付 ㊤三等二四、四〇 四等二四、二〇 一等白米二〇、二〇

釜山硬化 出廻千五百叺內外로 市中在米가必全히杜絶되고 當用側에게팔리나 큰數量이아니오 期米高와 相俟하야 十錢硬化인 ㊤三等二四、一〇 四等二四、〇〇 一等白米 [illegible]

大邱反騰 天候關係로苦持로 賣方共히 傍觀이나 水害가誇大한報道로 唱은十錢反騰 ㊤三等二三、七〇 四等二三、四〇 一等白米一〇、五〇

群山軟調 出廻가업고 日本內地賣行不振과 除災想으로 軟調를取하야 休日前보다十錢低인 ㊤三等二三、八〇 四等二三、九〇 一等白米一一、四〇

仁川引締 日本內地不買로 硬하엿이업고 小口의必需取引이잇슬뿐으로 閑散이나 水害의報가頻頻하야 賣人이高張앙으로 十錢引締의 ㊤三等二四、一〇 四等二三、九五 一等白米一〇、一五

南浦保合 定期頑强을듯고 賣惜이나마 一方買急하는買方도업서 市況은無活氣保合인 ㊤三等二四、〇〇 四等二三、八〇 一等白米九、九〇

金融 (廿三日)

海外經濟 [illegible]

日本銀行券 [illegible]

新鮮銀行券 [illegible]

京城手形交換高 [illegible]

東京金利 [illegible]

大阪金利 [illegible]

對外爲替 [illegible]

金貨入價 [illegible]

米穀 (廿三日)

京城正米 [illegible]

仁川正米 [illegible]

大阪正米標準價格 [illegible]

京城雜穀 [illegible]

仁川大豆 [illegible]

商品 (廿三日)

京城綿絲布市場 [illegible]

京城綿布 [illegible]

日本麥粉市場 [illegible]

大外五期麥 [illegible]

滿洲商況 [illegible]

大連特產時勢 [illegible]

朝鮮粕冲値 [illegible]

滿油冲値 [illegible]

株式 (廿三日)

朝取短期 [illegible]

大阪長期 [illegible]

大阪短期 [illegible]

東京東新取組 [illegible]

東京短期東新 [illegible]

東京現株 [illegible]

實定代引日步 [illegible]

朝取短期賣買高 [illegible]

期米 (廿三日)

朝取期米 [illegible]

東京期米 [illegible]

大阪期米 [illegible]

大阪期米取組 [illegible]

日本各地期米 [illegible]

朝鮮內各地期米 [illegible]

朝取賣買高 [illegible]

朝取組高 [illegible]

現入高 [illegible]

商品 (廿三日)

大阪綿絲 [illegible]

大阪綿花 [illegible]

大阪人絹 [illegible]

橫濱生絲 [illegible]

大阪砂糖 [illegible]

海外砂糖 [illegible]

大阪市中在米高 [illegible]

金銀 白金 分析 賣買
千金堂
京城府南大門通一丁目二七
電話光化門一八七六番